АКАДЕМИЯ
ПОКЕРА

Результаты учеников в Sit&Go и MTT
Александра Butch

АКАДЕМИЯ ПОКЕРА

1. Виктор. Дисциплина – SnG (6 занятий). Профит – $300

Основной проблемой была пассивная игра. Больше всего старались работать над агрессией и увеличением % стила и % рестила.

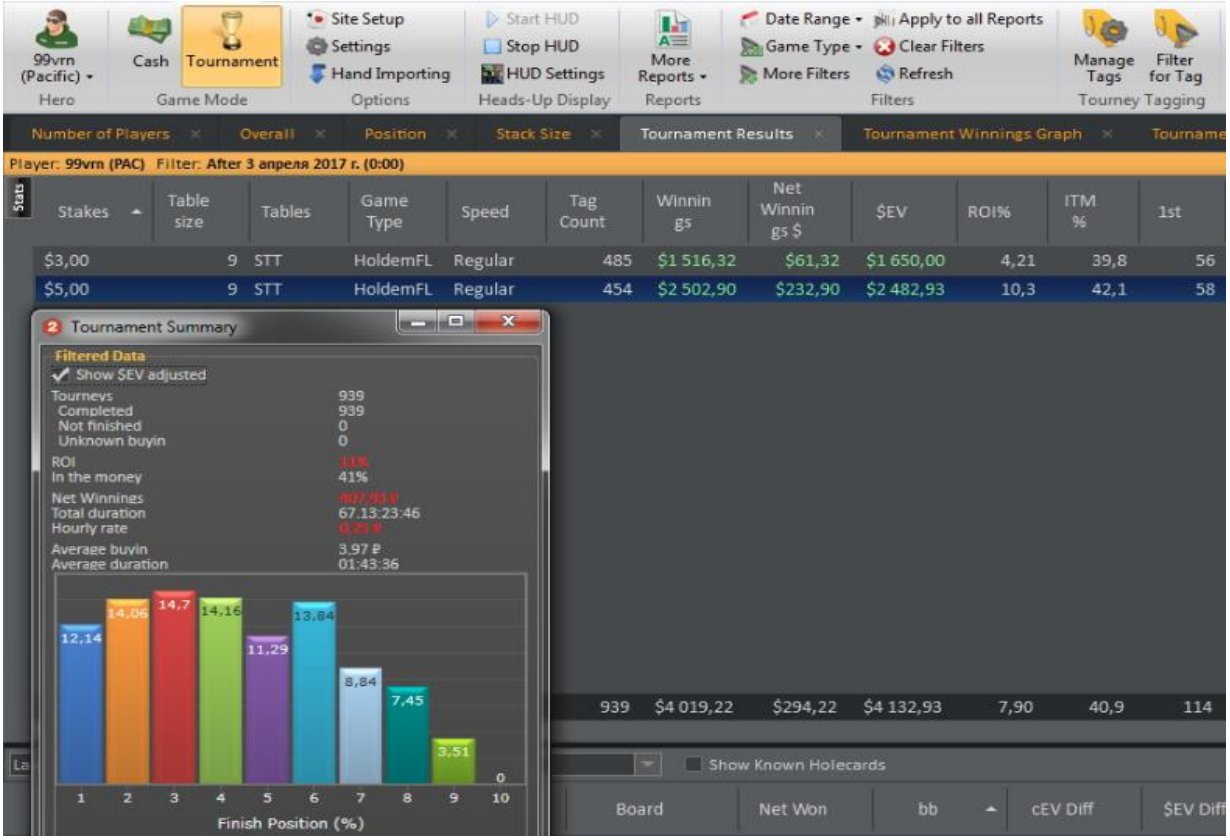

АКАДЕМИЯ ПОКЕРА

2. Матвей. Дисциплина – SnG (9 занятий). Профит – $410

Дисциплина. Там, где нет дисциплины, всегда есть тильт и много минусовых решений, из-за этого колебалась как игра, так и результаты. Оптимальное настроение, свободное время для игры, благоприятная обстановка – все это очень важно для игры и профита в целом.

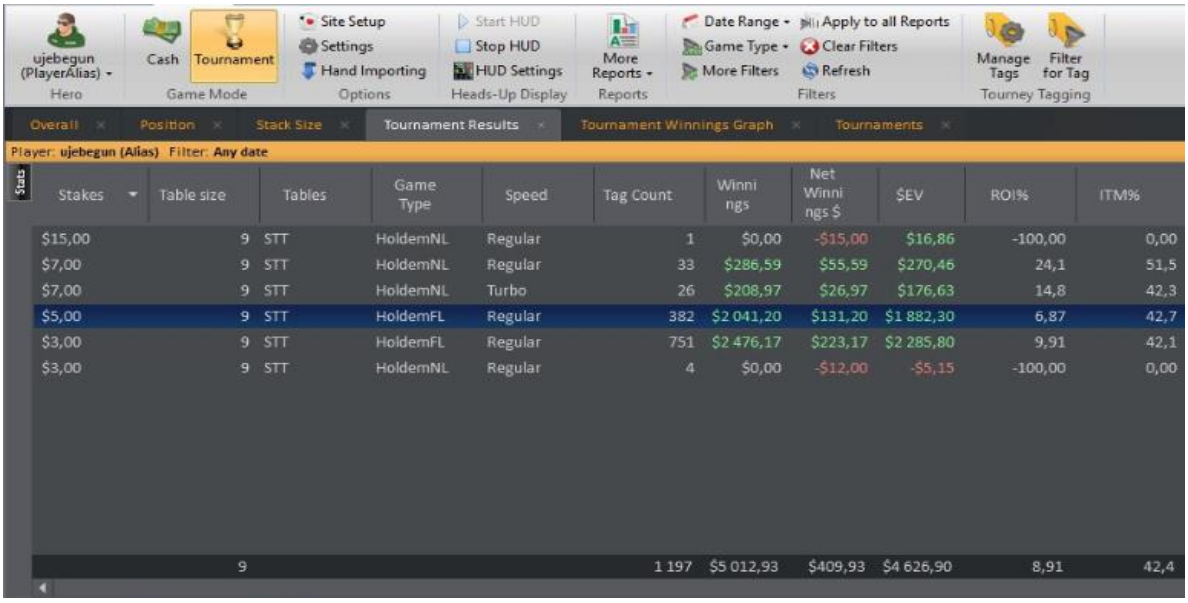

Stakes	Table size	Tables	Game Type	Speed	Tag Count	Winnings	Net Winnings $	$EV	ROI%	ITM%
$15,00	9	STT	HoldemNL	Regular	1	$0,00	-$15,00	$16,86	-100,00	0,00
$7,00	9	STT	HoldemNL	Regular	33	$286,59	$55,59	$270,46	24,1	51,5
$7,00	9	STT	HoldemNL	Turbo	26	$208,97	$26,97	$176,63	14,8	42,3
$5,00	9	STT	HoldemFL	Regular	382	$2 041,20	$131,20	$1 882,30	6,87	42,7
$3,00	9	STT	HoldemFL	Regular	751	$2 476,17	$223,17	$2 285,80	9,91	42,1
$3,00	9	STT	HoldemNL	Regular	4	$0,00	-$12,00	-$5,15	-100,00	0,00
	9				1 197	$5 012,93	$409,93	$4 626,90	8,91	42,4

АКАДЕМИЯ
ПОКЕРА

3. Игорь. Дисциплина – SnG (8 занятий). Профит – $500

В основном работали над увеличением агрессии на префлопе в пушфолдных стеках, а это основа Sit&Go. Много работы велось над диапазонами.

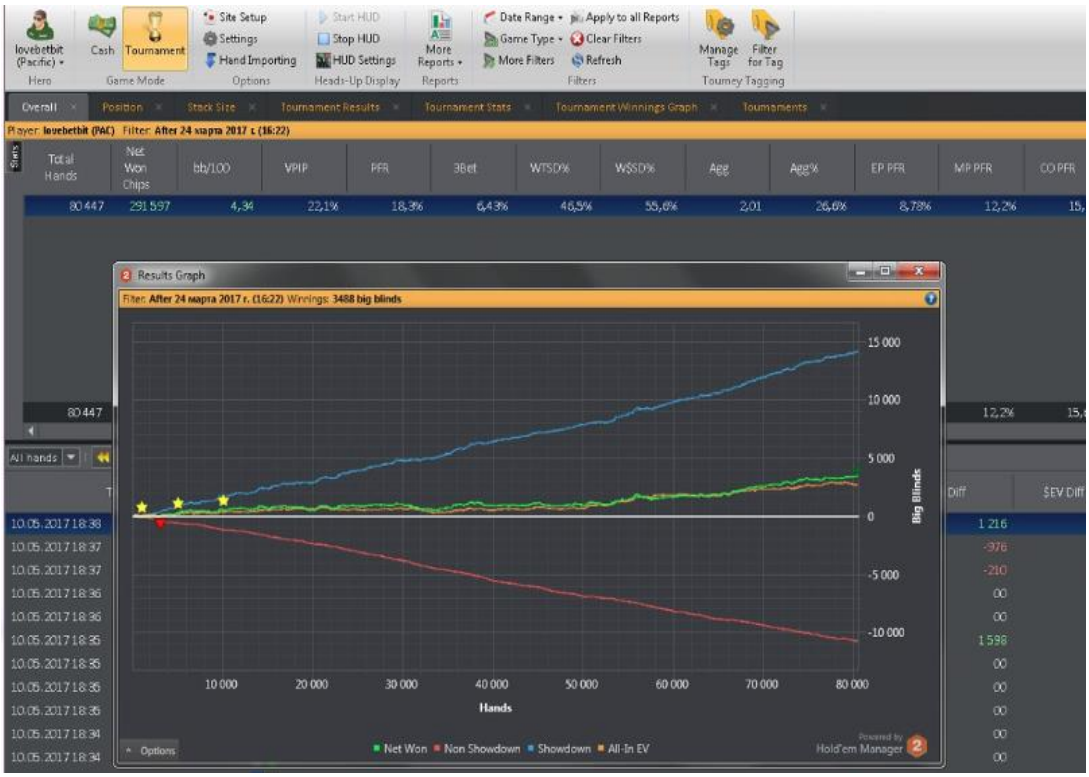

АКАДЕМИЯ ПОКЕРА

4. Николай. Дисциплина – MTT (12 занятий). Профит – $500

Самой большой проблемой была математика: шансы банка, эквити рук, фолд-эквити, плюсовость действий по EV. После изучения математических основ покера результат не заставил себя ждать.

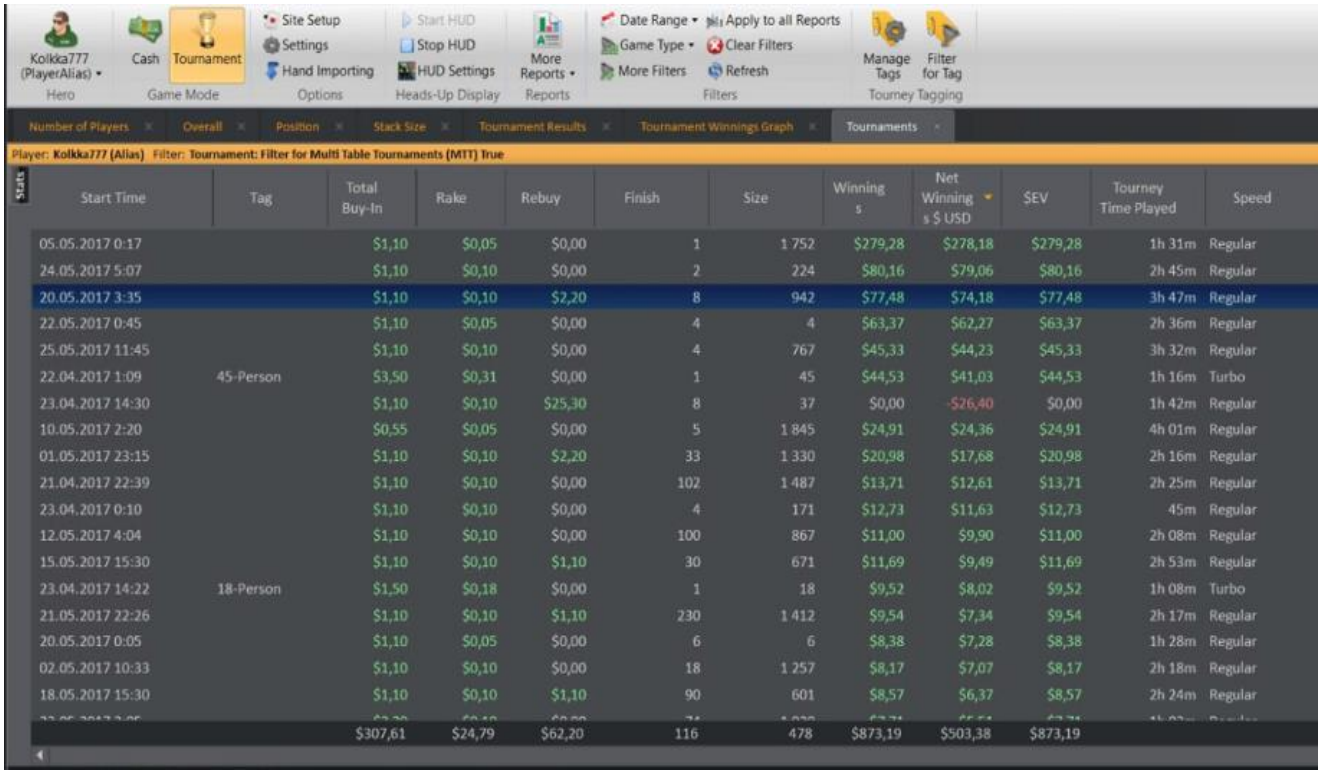

Start Time	Tag	Total Buy-In	Rake	Rebuy	Finish	Size	Winnings	Net Winnings $ USD	SEV	Tourney Time Played	Speed
05.05.2017 0:17		$1,10	$0,05	$0,00	1	1 752	$279,28	$278,18	$279,28	1h 31m	Regular
24.05.2017 5:07		$1,10	$0,10	$0,00	2	224	$80,16	$79,06	$80,16	2h 45m	Regular
20.05.2017 3:35		$1,10	$0,10	$2,20	8	942	$77,48	$74,18	$77,48	3h 47m	Regular
22.05.2017 0:45		$1,10	$0,05	$0,00	4	4	$63,37	$62,27	$63,37	2h 36m	Regular
25.05.2017 11:45		$1,10	$0,10	$0,00	4	767	$45,33	$44,23	$45,33	3h 32m	Regular
22.04.2017 1:09	45-Person	$3,50	$0,31	$0,00	1	45	$44,53	$41,03	$44,53	1h 16m	Turbo
23.04.2017 14:30		$1,10	$0,10	$25,30	8	37	$0,00	-$26,40	$0,00	1h 42m	Regular
10.05.2017 2:20		$0,55	$0,05	$0,00	5	1 845	$24,91	$24,36	$24,91	4h 01m	Regular
01.05.2017 23:15		$1,10	$0,10	$2,20	33	1 330	$20,98	$17,68	$20,98	2h 16m	Regular
21.04.2017 22:39		$1,10	$0,10	$0,00	102	1 487	$13,71	$12,61	$13,71	2h 25m	Regular
23.04.2017 0:10		$1,10	$0,10	$0,00	4	171	$12,73	$11,63	$12,73	45m	Regular
12.05.2017 4:04		$1,10	$0,10	$0,00	100	867	$11,00	$9,90	$11,00	2h 08m	Regular
15.05.2017 15:30		$1,10	$0,10	$1,10	30	671	$11,69	$9,49	$11,69	2h 53m	Regular
23.04.2017 14:22	18-Person	$1,50	$0,18	$0,00	1	18	$9,52	$8,02	$9,52	1h 08m	Turbo
21.05.2017 22:26		$1,10	$0,10	$1,10	230	1 412	$9,54	$7,34	$9,54	2h 17m	Regular
20.05.2017 0:05		$1,10	$0,05	$0,00	6	6	$8,38	$7,28	$8,38	1h 28m	Regular
02.05.2017 10:33		$1,10	$0,10	$0,00	18	1 257	$8,17	$7,07	$8,17	2h 18m	Regular
18.05.2017 15:30		$1,10	$0,10	$1,10	90	601	$8,57	$6,37	$8,57	2h 24m	Regular
		$307,61	$24,79	$62,20	116	478	$873,19	$503,38	$873,19		

АКАДЕМИЯ ПОКЕРА

5. Егор. Дисциплина – SnG (16 занятий). Профит – $550

Дисциплина и тильт, невыполнение рекомендаций тренера. Без этого невозможно играть в +. Обязательно полное понимание рекомендаций тренера и выполнение их на практике. После продолжительной работы появился и результат.

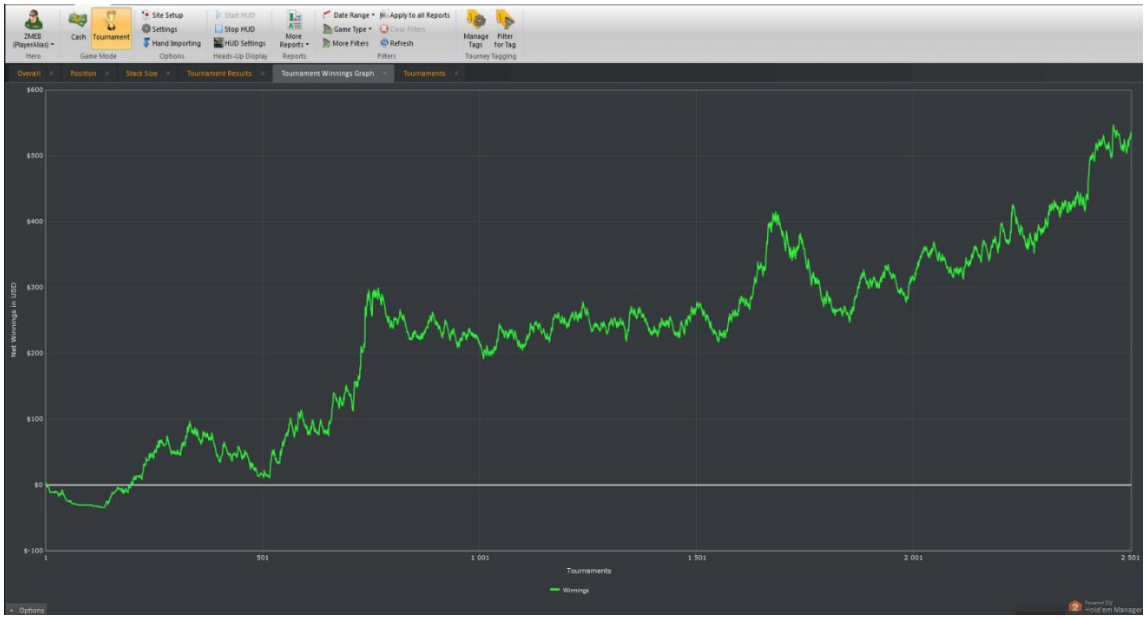

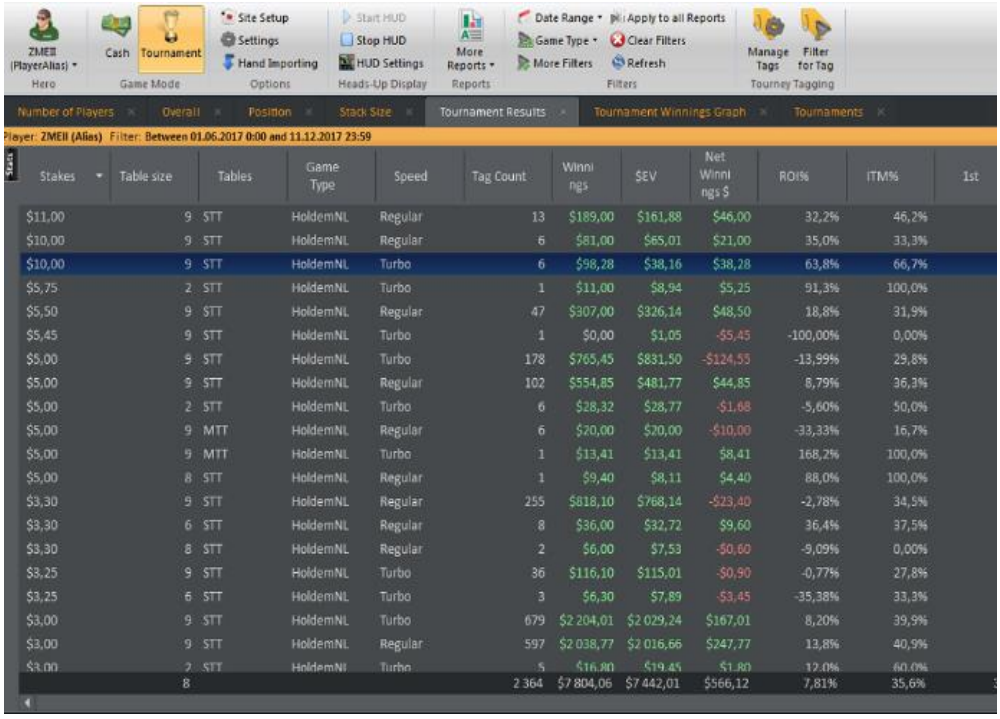

Player: ZMEII (Aliaas) Filter: Between 01.06.2017 0:00 and 11.12.2017 23:59

Stakes	Table size	Tables	Game Type	Speed	Tag Count	Winnings	$EV	Net Winnings $	ROI%	ITM%	1st
$11,00	9	STT	HoldemNL	Regular	13	$189,00	$161,88	$46,00	32,2%	46,2%	
$10,00	9	STT	HoldemNL	Regular	6	$81,00	$65,01	$21,00	35,0%	33,3%	
$10,00	9	STT	HoldemNL	Turbo	6	$98,28	$38,16	$38,28	63,8%	66,7%	
$5,75	2	STT	HoldemNL	Turbo	1	$11,00	$8,94	$5,25	91,3%	100,0%	
$5,50	9	STT	HoldemNL	Regular	47	$307,00	$326,14	$48,50	18,8%	31,9%	
$5,45	9	STT	HoldemNL	Turbo	1	$0,00	$1,05	-$5,45	-100,00%	0,00%	
$5,00	9	STT	HoldemNL	Turbo	178	$765,45	$831,50	-$124,55	-13,99%	29,8%	
$5,00	9	STT	HoldemNL	Regular	102	$554,85	$481,77	$44,85	8,79%	36,3%	
$5,00	2	STT	HoldemNL	Turbo	6	$28,32	$28,77	-$1,68	-5,60%	50,0%	
$5,00	9	MTT	HoldemNL	Regular	6	$20,00	$20,00	-$10,00	-33,33%	16,7%	
$5,00	9	MTT	HoldemNL	Turbo	1	$13,41	$13,41	$8,41	168,2%	100,0%	
$5,00	8	STT	HoldemNL	Regular	1	$9,40	$8,11	$4,40	88,0%	100,0%	
$3,30	9	STT	HoldemNL	Regular	255	$818,10	$768,14	-$23,40	-2,78%	34,5%	
$3,30	6	STT	HoldemNL	Regular	8	$36,00	$32,72	$9,60	36,4%	37,5%	
$3,30	8	STT	HoldemNL	Regular	2	$6,00	$7,53	-$0,60	-9,09%	0,00%	
$3,25	9	STT	HoldemNL	Turbo	36	$116,10	$115,01	-$0,90	-0,77%	27,8%	
$3,25	6	STT	HoldemNL	Turbo	3	$6,30	$7,89	-$3,45	-35,38%	33,3%	
$3,00	9	STT	HoldemNL	Turbo	679	$2 204,01	$2 029,24	$167,01	8,20%	39,9%	
$3,00	9	STT	HoldemNL	Regular	597	$2 038,77	$2 016,66	$247,77	13,8%	40,9%	
$3,00	2	STT	HoldemNL	Turbo	5	$16,80	$19,45	$1,80	12,0%	60,0%	
	8				2 364	$7 804,06	$7 442,01	$566,12	7,81%	35,6%	

АКАДЕМИЯ ПОКЕРА

6. Игорь. Дисциплина – SnG (7 занятий). Профит – $600

Проблема – пассивная игра на префлопе, лимпы и колы. После работы над этими аспектами и увеличением агрессии все стало получаться гораздо лучше.

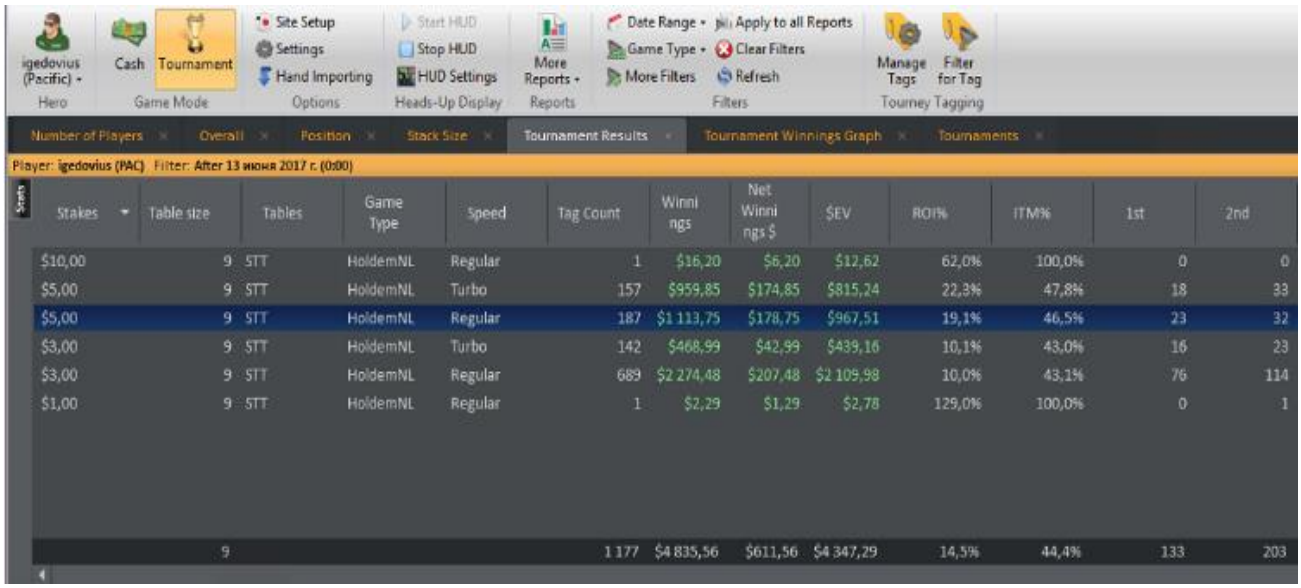

igedovius (Pacific) Hero | Cash | Tournament Game Mode | Site Setup | Settings | Hand Importing Options | Start HUD | Stop HUD | HUD Settings Heads-Up Display | More Reports Reports | Date Range | Apply to all Reports | Game Type | Clear Filters | More Filters | Refresh Filters | Manage Tags | Filter for Tag Tourney Tagging

Number of Players | Overall | Position | Stack Size | Tournament Results | Tournament Winnings Graph | Tournaments

Player: igedovius (PAC) Filter: After 13 июня 2017 г. (0:00)

Stakes	Table size	Tables	Game Type	Speed	Tag Count	Winnings	Net Winnings $	$EV	ROI%	ITM%	1st	2nd
$10,00	9	STT	HoldemNL	Regular	1	$16,20	$6,20	$12,62	62,0%	100,0%	0	0
$5,00	9	STT	HoldemNL	Turbo	157	$959,85	$174,85	$815,24	22,3%	47,8%	18	33
$5,00	9	STT	HoldemNL	Regular	187	$1 113,75	$178,75	$967,51	19,1%	46,5%	23	32
$3,00	9	STT	HoldemNL	Turbo	142	$468,99	$42,99	$439,16	10,1%	43,0%	16	23
$3,00	9	STT	HoldemNL	Regular	689	$2 274,48	$207,48	$2 109,98	10,0%	43,1%	76	114
$1,00	9	STT	HoldemNL	Regular	1	$2,29	$1,29	$2,78	129,0%	100,0%	0	1
	9				1 177	$4 835,56	$611,56	$4 347,29	14,5%	44,4%	133	203

АКАДЕМИЯ
ПОКЕРА

АКАДЕМИЯ ПОКЕРА

7. Алексей. Дисциплина – SnG (14 занятий). Профит – $650

В основном работали над увеличением агрессии на блайндах, а также над рестилами. Много уделили времени разработке диапазонов для конкретных ситуаций.

АКАДЕМИЯ ПОКЕРА

8. Алексей. Дисциплина – SnG (15 занятий). Профит – $750

Пассивная игра на старте, непонимание агрессивных авто-прибыльных действий, тильт. Детальная проработка и преодоление этих моментов дало хороший результат.

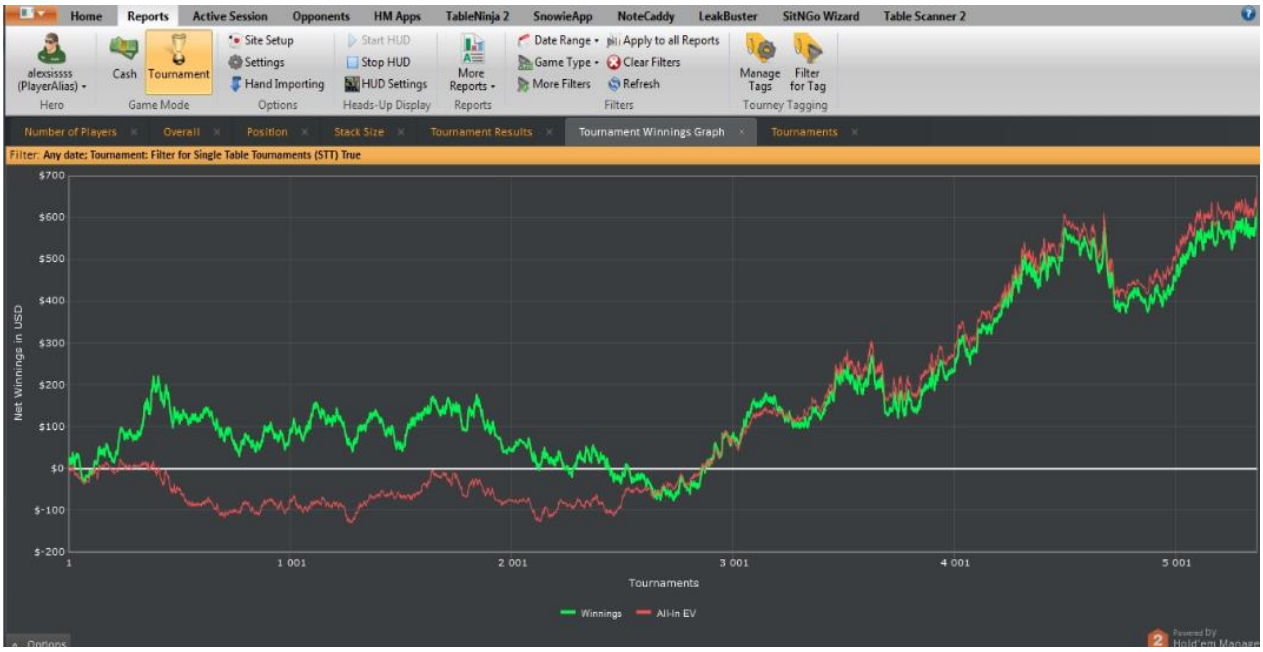

Игрок	Фильтр	История прибы	Подсчет	Ср. прибы	Ср. ставки	Ср. ROI	Прибыль	Квалиф	Форма
Alexsissss PartyPoker			2,679	$0.28	$5.1	10.5%	$748	66	

Добавить другую статистику Группы

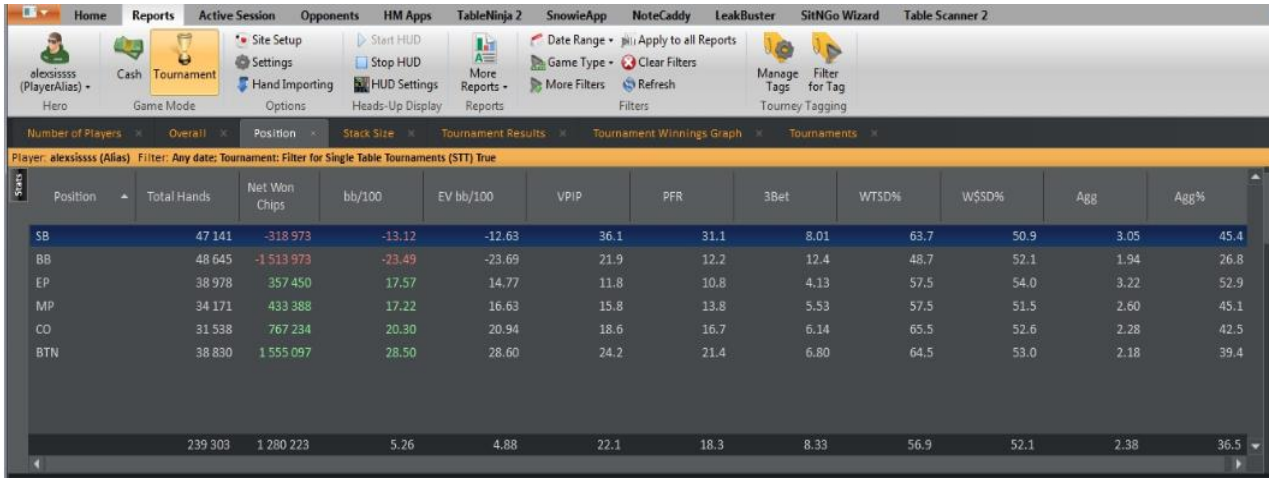

Position	Total Hands	Net Won Chips	bb/100	EV bb/100	VPIP	PFR	3Bet	WTSD%	W$SD%	Agg	Agg%
SB	47 141	-318 973	-13.12	-12.63	36.1	31.1	8.01	63.7	50.9	3.05	45.4
BB	48 645	-1 513 973	-23.49	-23.69	21.9	12.2	12.4	48.7	52.1	1.94	26.8
EP	38 978	357 450	17.57	14.77	11.8	10.8	4.13	57.5	54.0	3.22	52.9
MP	34 171	433 388	17.22	16.63	15.8	13.8	5.53	57.5	51.5	2.60	45.1
CO	31 538	767 234	20.30	20.94	18.6	16.7	6.14	65.5	52.6	2.28	42.5
BTN	38 830	1 555 097	28.50	28.60	24.2	21.4	6.80	64.5	53.0	2.18	39.4
	239 303	1 280 223	5.26	4.88	22.1	18.3	8.33	56.9	52.1	2.38	36.5

АКАДЕМИЯ
ПОКЕРА

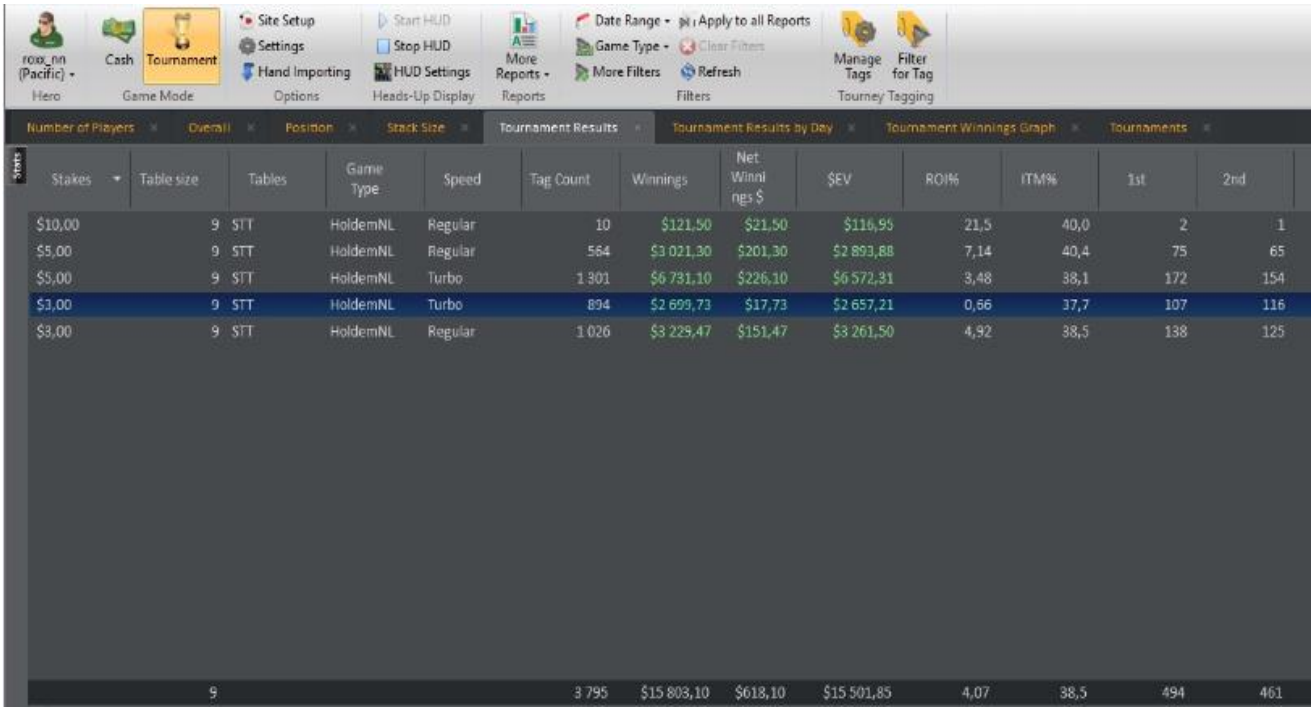

Stakes	Table size	Tables	Game Type	Speed	Tag Count	Winnings	Net Winnings $	$EV	ROI%	ITM%	1st	2nd
$10,00	9	STT	HoldemNL	Regular	10	$121,50	$21,50	$116,95	21,5	40,0	2	1
$5,00	9	STT	HoldemNL	Regular	564	$3 021,30	$201,30	$2 893,88	7,14	40,4	75	65
$5,00	9	STT	HoldemNL	Turbo	1 301	$6 731,10	$226,10	$6 572,31	3,48	38,1	172	154
$3,00	9	STT	HoldemNL	Turbo	894	$2 699,73	$17,73	$2 657,21	0,66	37,7	107	116
$3,00	9	STT	HoldemNL	Regular	1 026	$3 225,47	$151,47	$3 261,50	4,92	38,5	138	125
	9				3 795	$15 803,10	$618,10	$15 501,85	4,07	38,5	494	461

АКАДЕМИЯ ПОКЕРА

9. Евгений. Дисциплина – SnG (5 занятий). Профит – $900.

Многие ученики уже в начале обучения схватывают все налету и показывают результаты. Вот живой пример:

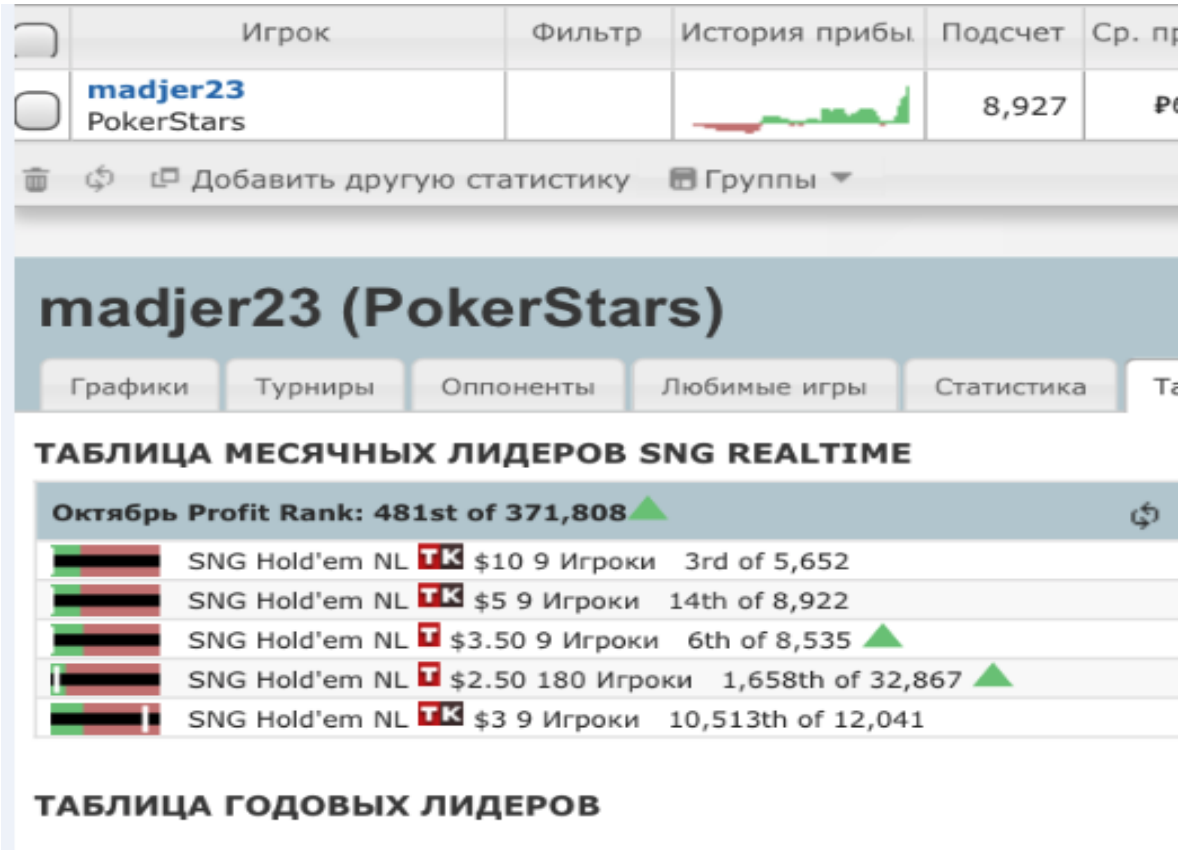

АКАДЕМИЯ ПОКЕРА

10. Евгений. Дисциплина – SnG (13 занятий). Профит – $1000

Дистанция и нехватка времени были главными врагами хорошего результата. После увеличения продолжительности сессий и кол-ва столов – профит вырос очень сильно. Работали над мультитэйблингом.

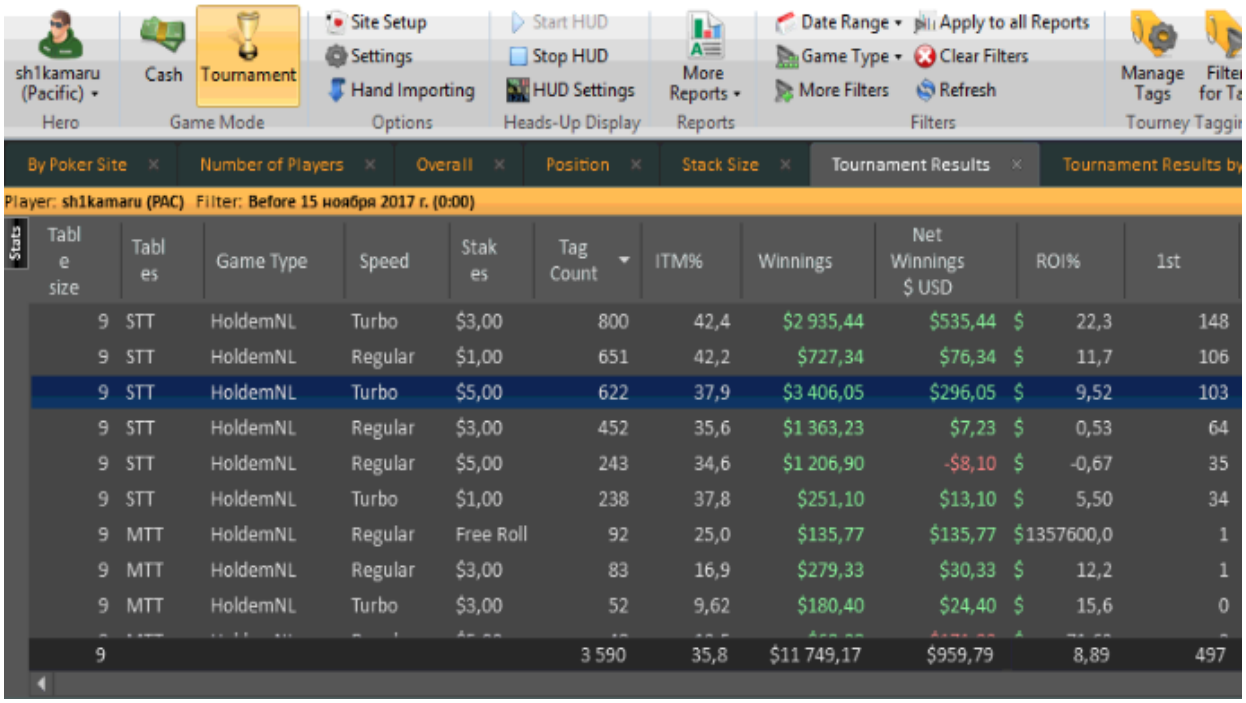

Table size	Tables	Game Type	Speed	Stakes	Tag Count	ITM%	Winnings	Net Winnings $ USD	ROI%	1st
9	STT	HoldemNL	Turbo	$3,00	800	42,4	$2 935,44	$535,44	$ 22,3	148
9	STT	HoldemNL	Regular	$1,00	651	42,2	$727,34	$76,34	$ 11,7	106
9	STT	HoldemNL	Turbo	$5,00	622	37,9	$3 406,05	$296,05	$ 9,52	103
9	STT	HoldemNL	Regular	$3,00	452	35,6	$1 363,23	$7,23	$ 0,53	64
9	STT	HoldemNL	Regular	$5,00	243	34,6	$1 206,90	-$8,10	$ -0,67	35
9	STT	HoldemNL	Turbo	$1,00	238	37,8	$251,10	$13,10	$ 5,50	34
9	MTT	HoldemNL	Regular	Free Roll	92	25,0	$135,77	$135,77	$1357600,0	1
9	MTT	HoldemNL	Regular	$3,00	83	16,9	$279,33	$30,33	$ 12,2	1
9	MTT	HoldemNL	Turbo	$3,00	52	9,62	$180,40	$24,40	$ 15,6	0
9					3 590	35,8	$11 749,17	$959,79	8,89	497

АКАДЕМИЯ
ПОКЕРА

11. Алексей. Дисциплина – SnG (11 занятий). Профит – $2000

Основная проблема до обучения – непонимание ICM-модели и неумение пользоваться покерными программами.

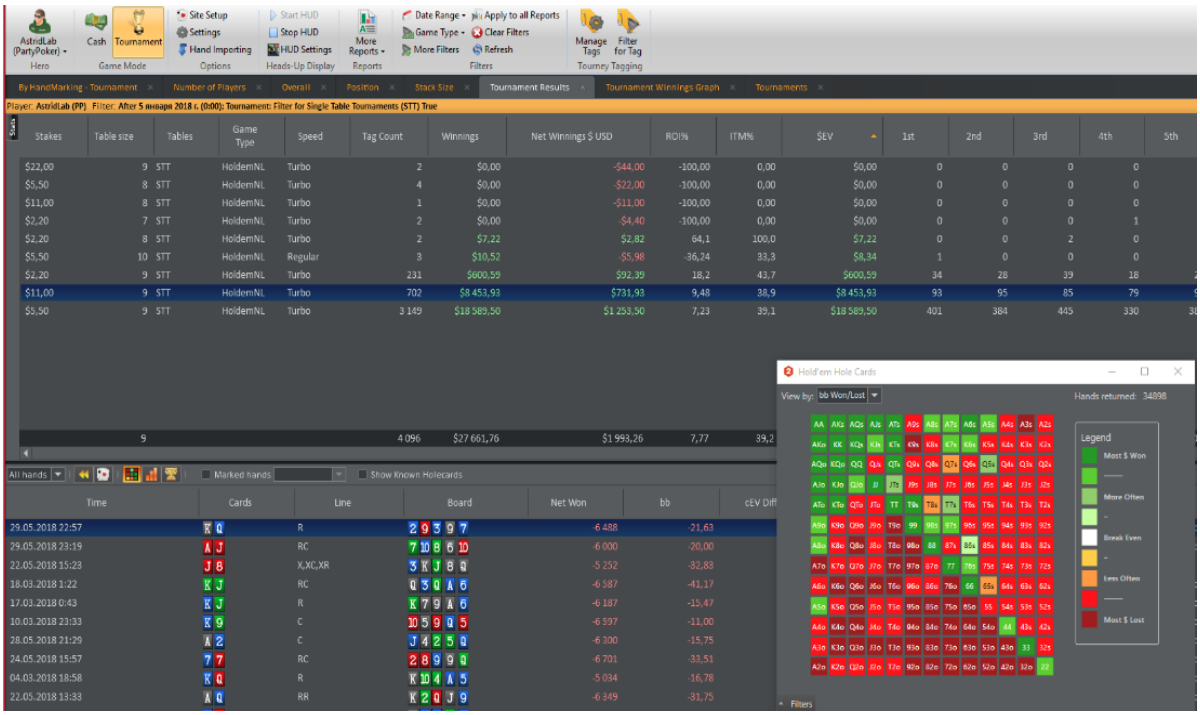

АКАДЕМИЯ ПОКЕРА

АКАДЕМИЯ ПОКЕРА

12. Александр. Дисциплина – SnG SuperTurbo (9 занятий). Профит – $2000

Основная проблема – игра на постфлопе, а именно игра против фишей, лишняя плата фишам на улицах, чрезмерная агрессия против фишей. Работали над игрой постфлоп против конкретных оппонентов.

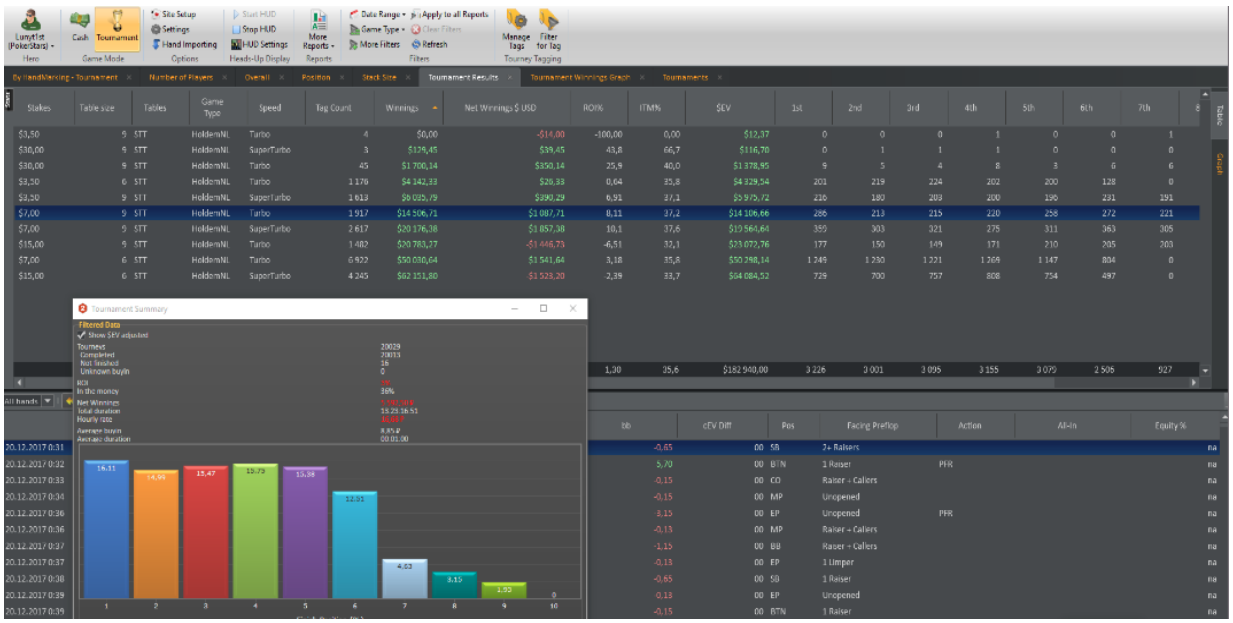

АКАДЕМИЯ ПОКЕРА

13. Олег. Дисциплина – MTT. Профит Профит – $3200

Основной проблемой в игре был тильт. В турнирном покере нужно иметь усидчивость, понимание в целом понятий «дистанция» и «плюсовое действие» по EV. Работали больше над психологией.

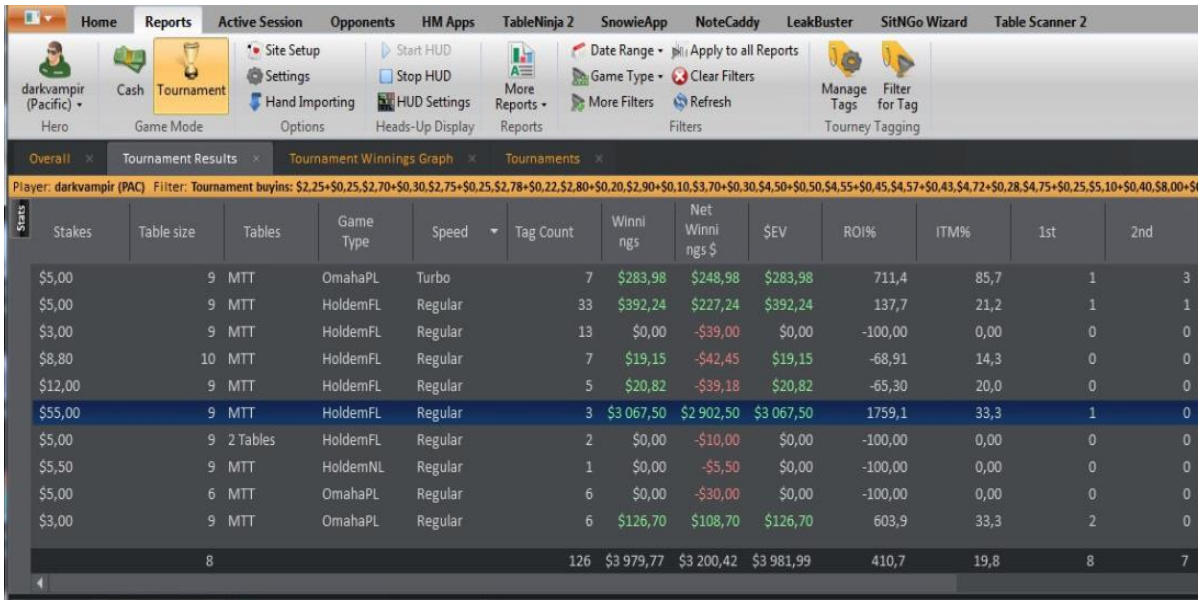

Stakes	Table size	Tables	Game Type	Speed	Tag Count	Winnings	Net Winnings $	$EV	ROI%	ITM%	1st	2nd
$5,00	9	MTT	OmahaPL	Turbo	7	$283,98	$248,98	$283,98	711,4	85,7	1	3
$5,00	9	MTT	HoldemFL	Regular	33	$392,24	$227,24	$392,24	137,7	21,2	1	1
$3,00	9	MTT	HoldemFL	Regular	13	$0,00	-$39,00	$0,00	-100,00	0,00	0	0
$8,80	10	MTT	HoldemFL	Regular	7	$19,15	-$42,45	$19,15	-68,91	14,3	0	0
$12,00	9	MTT	HoldemFL	Regular	5	$20,82	-$39,18	$20,82	-65,30	20,0	0	0
$55,00	9	MTT	HoldemFL	Regular	3	$3 067,50	$2 902,50	$3 067,50	1759,1	33,3	1	0
$5,00	9	2 Tables	HoldemFL	Regular	2	$0,00	-$10,00	$0,00	-100,00	0,00	0	0
$5,50	9	MTT	HoldemNL	Regular	1	$0,00	-$5,50	$0,00	-100,00	0,00	0	0
$5,00	6	MTT	OmahaPL	Regular	6	$0,00	-$30,00	$0,00	-100,00	0,00	0	0
$3,00	9	MTT	OmahaPL	Regular	6	$126,70	$108,70	$126,70	603,9	33,3	2	0
	8				126	$3 979,77	$3 200,42	$3 981,99	410,7	19,8	8	7

АКАДЕМИЯ ПОКЕРА

14. Ильдар. Дисциплина – MTT (14 занятий). Профит – $4000.

Основная проблема в игре – тильт и неумение слушать и применять советы тренера на практике, этому уделяли максимум времени на тренировках. Результаты не заставили себя долго ждать.

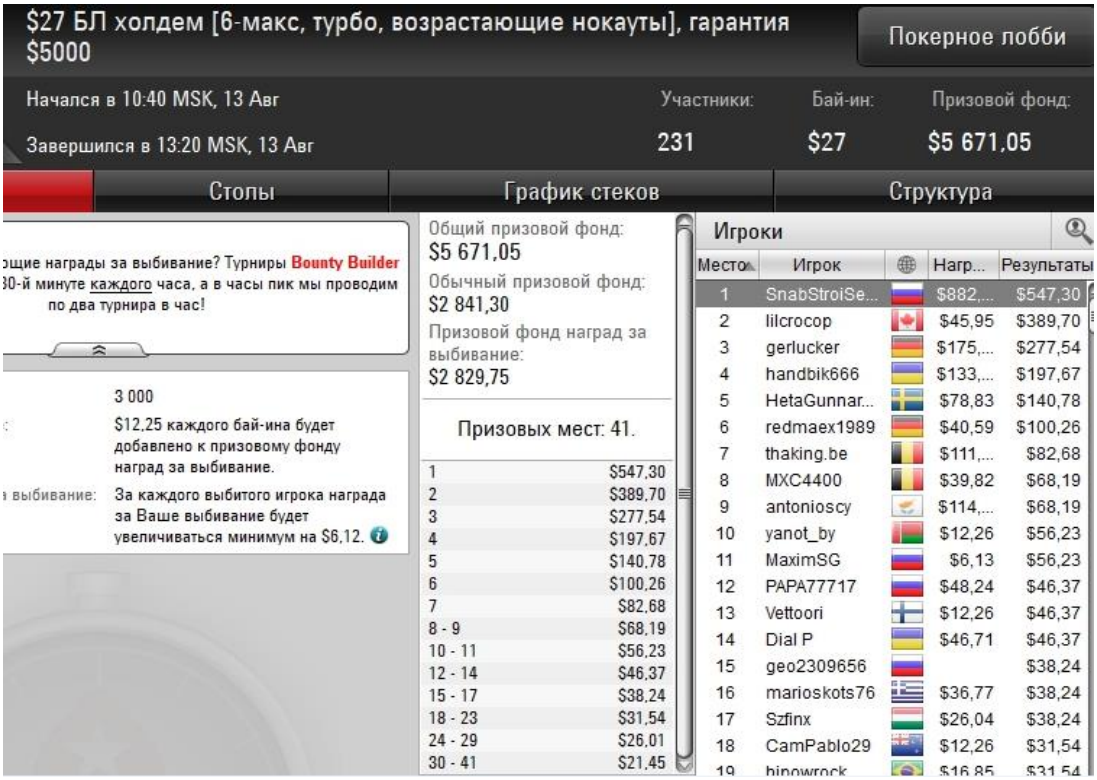

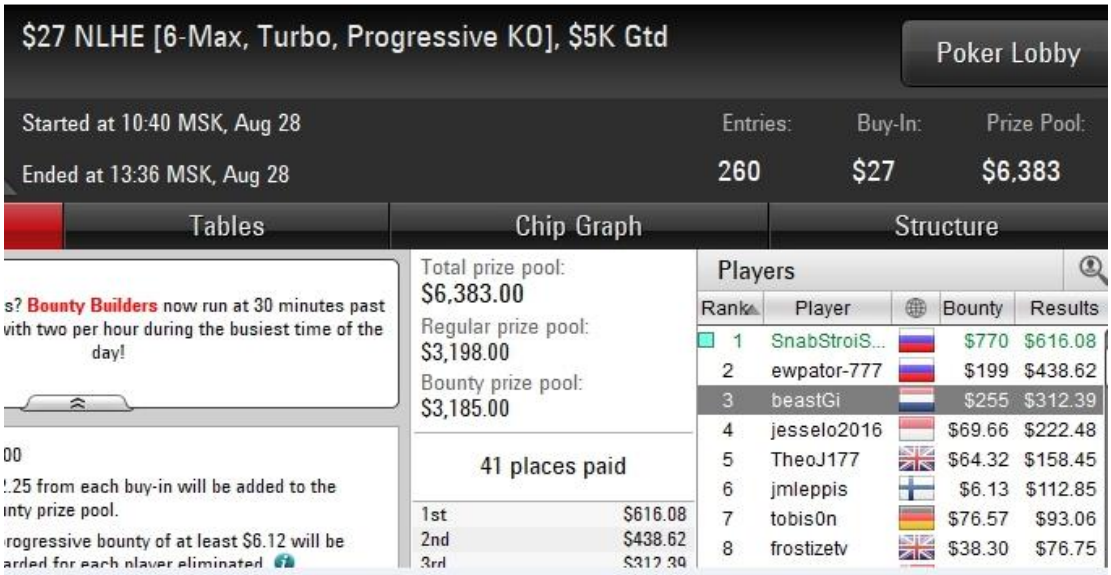

АКАДЕМИЯ ПОКЕРА

15. Дмитрий SPR - SnG (10 занятий). Профит – $9000

Основная проблема – игра постфлоп, много работали над эксплуатацией разных стилей игры оппонентов. Его стримы в большом количестве можно было увидеть на ютуб-канале «Академии Покера».

Стримы Дмитрия в Записи :
https://www.youtube.com/channel/UCzgRy9nWhZPySonlHXkZtnQ/videos

История Дмитрия:
https://www.youtube.com/watch?v=mcfRXyFfmN4&t=163s

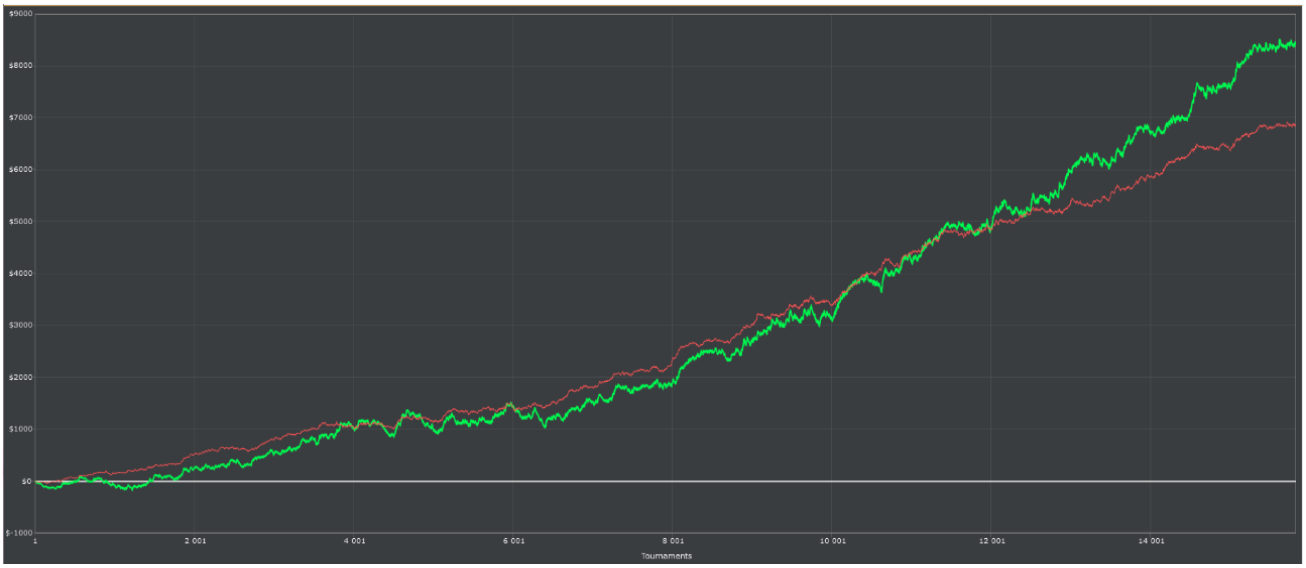

Player: spr3216 (PAC) Filter: After 1 декабря 2017 г. (0:00); Tournament: Filter for Single Table Tournaments (STT) True; Tournament buyins: $2,70+$0,30,$4,50+$0,50,$9,10+$0,90,$18,30+$1,70

Stats

Stakes	Table size	Tables	Game Type	Speed	Tag Count	Winnings	Net Winnings $	ROI%	$EV	ITM%	1st	2nd	3rd
$20,00	9	STT	HoldemNL	Turbo	6	$214,11	$94,11	78,4	$221,75	66,7	1	2	
$10,00	9	STT	HoldemNL	Turbo	1 582	$17 272,71	$1 452,71	9,18	$16 849,56	39,4	220	203	
$5,00	9	STT	HoldemNL	Turbo	4 509	$23 170,05	$625,05	2,77	$23 621,51	38,1	588	521	
$5,00	9	STT	HoldemNL	Regular	921	$4 746,60	$141,60	3,07	$4 931,84	37,0	126	112	
$3,00	9	STT	HoldemNL	Regular	4	$12,15	$0,15	1,25	$12,79	25,0	1	0	
$3,00	9	STT	HoldemNL	Turbo	3 235	$9 860,94	$155,94	1,61	$9 929,37	37,7	410	390	
	9				10 257	$55 276,56	$2 460,56	4,68	$55 566,82	38,1	1 346	1 228	

АКАДЕМИЯ
ПОКЕРА

АКАДЕМИЯ ПОКЕРА

16. Василий. Дисциплина – MTT (15 занятий). Профит – $17500

Основная работа была проведена над математикой покера и работой в Holdem Manager 2, много работали над игрой в средних стеках MTT.

2228862459 Bounty Builder $215 [Saturday Special], $75K Gtd (PokerStars)

Like 0 | Статистика по игроку отсутствует

$200+$15 | NL Hold'em | Участники:433 | Дата:03/04/2018 00:26 AM

Прибыль игрока	Рейтинг	Ср. Квалификация	Категории игроков	Анти-сговор
		74		Недоступно

Позиция (место)	Игрок	Приз
1	SK:Tiltless	$19,067
2	Megateriy	$7,052
3	MozartSA	$3,884
4	Mórenito	$3,367
5	klaintw	$3,462
6	megalodoNkk	$1,551
7	normannolly	$1,473
8	iPhed	$1,179
9	Moorman1	$1,340
10	shtirlitz	$2,651

2251028305 Bounty Builder $109 [Saturday Special], $100K Gtd (PokerStars)

Like 0 | Статистика по игроку отсутствует

$100+$9 | NL Hold'em | Участники:1261 | Дата:03/25/2018 04:22 AM

Прибыль игрока	Рейтинг	Ср. Квалификация	Категории игроков	Анти-сговор
		70		Недоступно

Позиция (место)	Игрок	Приз
1	bet121995	$17,846
2	Megateriy	$9,595
3	alejo22366	$4,148
4	RockDolly45	$2,647
5	lakevalley71	$3,397

АКАДЕМИЯ ПОКЕРА

2258021201 Bounty Builder $82, $20K Gtd (PokerStars) Like 0 Статистика по игроку отсутствует

$75+$7 NL Hold'em Участники:336 Дата:03/29/2018 04:28 PM

Прибыль игрока	Рейтинг	Ср. Квалификация	Категории игроков	Анти-сговор
		68		Недоступно

Позиция (место)	Игрок	Приз
1	howicAAn	$5,222
2	drew.derzh	$3,150
3	fred_volpe	$1,603
4	Megateriy	$1,404

СТРАНИЦА ТРЕНЕРА (результаты, видео, отзывы):
https://academypoker.ru/aleksandr-butch.html